

Chapitre 7 QCM = Questionnaire à Choix Multiples

L'épaule est formée de 2 os : *omoplate et clavicule, radius et cubitus, tibia et péroné.*

L'avant bras est composé de 2 os : *radius et cubitus, omoplate et clavicule, tibia et péroné.*

Carlos et Raphaël se disputent un *paquet de chips, os, jouet.*

Quand les os sont cassés, on dit qu'ils sont *fracturés, fichus, conservés.*

Le médecin pose alors un *lapin, diagnostique, plâtre.*

La soudure de l'os fracturé s'appelle un *collage, cal, agrafage.*

Il faut *3 à 10 semaines, 3 à 10 mois* pour que l'os se répare.

Chapitre 8 relie les questions aux bonnes réponses

- | | | |
|--------------------------------|-----------------------|-----------------------------|
| Raphaël se contente d'une | <input type="radio"/> | Sally, une ouvrière |
| Pour sortir, il faut traverser | <input type="radio"/> | un long tunnel sombre |
| Un squelette barre le | <input type="radio"/> | de costumes électriques |
| Ce squelette est en fait | <input type="radio"/> | paire de mains trop petites |
| Sally teste la collection | <input type="radio"/> | passage |

Chapitre 9 VRAI OU FAUX ?

M. Hausmann offre un cadeau à Melle Bille en tête : une boîte

Dans la boîte, il y a des cagoules noires

Il y a même un petit costume pour Lise

Le bus se transforme en bateau magique

De retour en classe, les enfants ont une leçon de géographie

La tête est composée de 22 os

Tous les os du crâne sont séparés sauf la mâchoire inférieure qui est soudée

Le plus petit os du squelette est l'étrier

L'étrier est un os du bras

L'étrier n'est pas plus gros qu'un grain de riz

Le nez n'est pas vraiment un os mais un cartilage

Les oreilles aussi sont faites de cartilage

Après la leçon, les enfants font la sieste

Les animaux qui n'ont pas de squelette sont des invertébrés

V	F

Appréciation du livre :

1	2	3	4	5	6	7	8	9	10
---	---	---	---	---	---	---	---	---	----

NOMME LES OS DU SQUELETTE

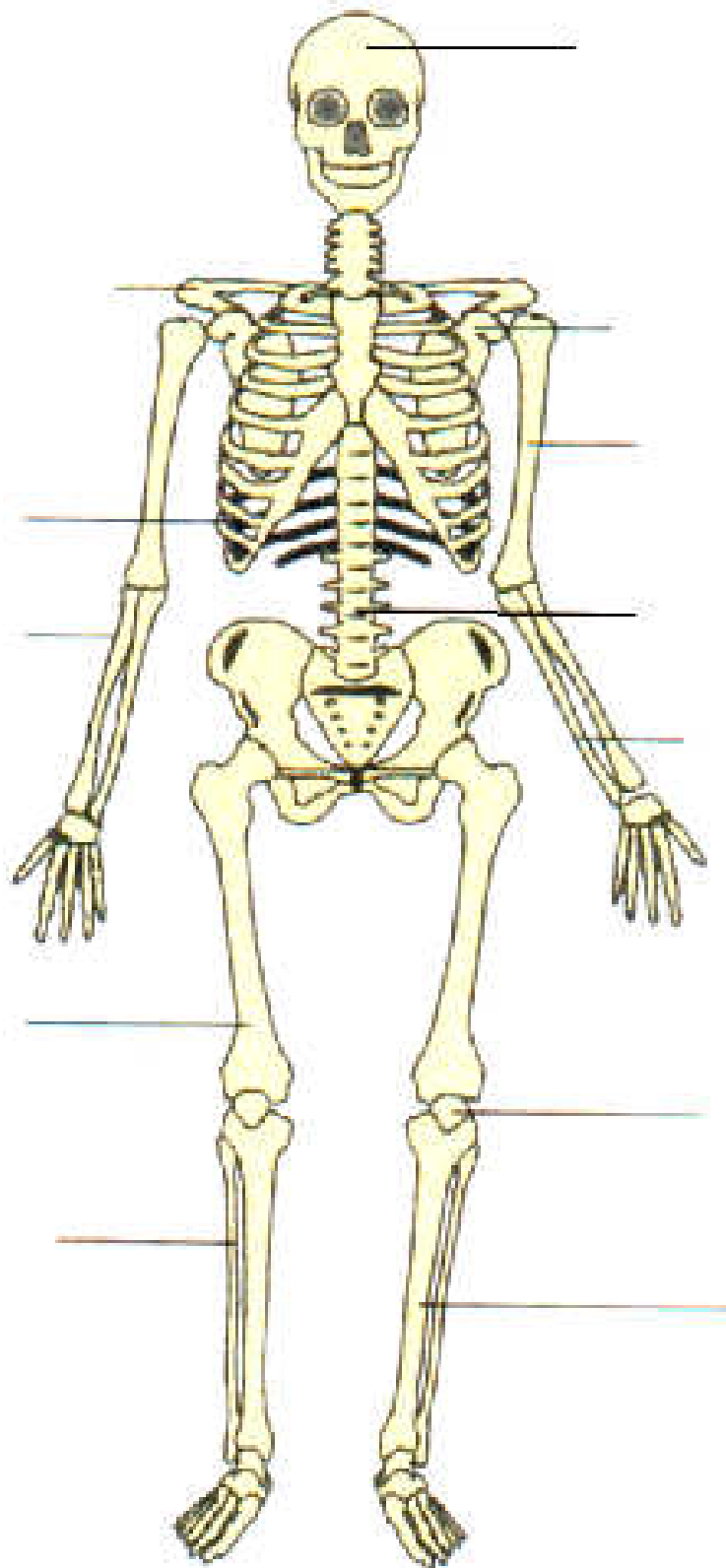

Le Bus Magique

Où sont passés les os du squelette ?

Joanna Cole

Questionnaire de lecture

correction

Chapitre 1 VRAI OU FAUX ?

La maîtresse se nomme Melle « Bille de clown »

La maîtresse apparaît déguisée en squelette

Lise est une tortue verte

L'homme est un vertébré car il possède un squelette

Les organes protègent les os

Il manque des os à chaque déguisement

On compte 206 os dans le corps humain à l'âge adulte

L'enfant possède 200 os

L'os le plus long est celui de la cuisse

Le bus de la maîtresse est un bus tragique

V	F
	X
X	
	X
X	
	X
X	
X	
	X
X	
	X

Chapitre 2 BARRER LES MAUVAISES REPONSES

M. Hausmann est le *président directeur général, directeur de l'école, maître d'école.*

M. Hausmann propose à Melle Bille en tête *d'acheter, de fabriquer, de chercher* les os manquants.

Les os se trouvent dans un grand *box, hangar magasin.*

Le pied est composé de *24, 26, 27* os.

C'est *Lise, Carlos, Thomas* qui trouve l'os de Véronique.

Un hurlement *joyeux, sinistre, curieux* retentit dans le hangar.

Chapitre 3 VRAI OU FAUX ?

Les ligaments sont des sortes d'élastiques

Les os bougent grâce aux muscles

Les tendons relient les os aux muscles

Dans la salle n°3, on trouve les os des jambes

Le bas de la jambe est constitué de 2 os : le tibia et le claironné

Le fantôme a trouvé les os qui manquent à la jambe de Véronique

V	F
X	
X	
X	
	X
	X
	X

Chapitre 4 QCM = Questionnaire à Choix Multiples

- A l'intérieur de l'os, on trouve le cartilage, l'os spongieux, l'os dur et
 les tendons la moelle osseuse Les ligaments
- La moelle osseuse fabrique
 les neurones les tendons Les globules rouges
- L'os du fémur représente de notre taille.
 le quart la moitié le tier
- Anne Laure trouve le fémur de
 Kity Kicha Kate
- Le bus part tout seul, il est conduit par
 le directeur le lézard le fantôme
- La rotule est un os plat en forme de
 cercle triangle rectangle
- Le fantôme a kidnapé
 Lise Véronique la maîtresse

Chapitre 5 relie les questions aux bonnes réponses

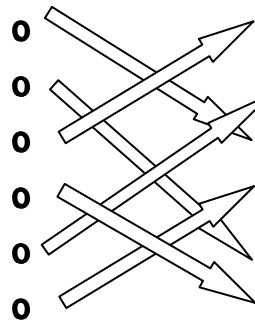
- | | | | | |
|----------------------------------|-----------------------|--|-----------------------|---------------------------------|
| La colonne vertébrale | <input type="radio"/> |  | <input type="radio"/> | dorsales, lombaires + le sacrum |
| La colonne vertébrale est | <input type="radio"/> | | <input type="radio"/> | entre le crâne et la hanche |
| Il y a les vertèbres cervicales, | <input type="radio"/> | | <input type="radio"/> | est une chaîne en S. |
| Thomas a trouvé la colonne | <input type="radio"/> | | <input type="radio"/> | déchire l'air |
| La colonne vertébrale se situe | <input type="radio"/> | | <input type="radio"/> | composée de 26 vertèbres |
| Un nouveau hurlement | <input type="radio"/> | | <input type="radio"/> | de la maîtresse. |

Chapitre 6 VRAI OU FAUX ?

- | | | |
|---|-------------------------------------|-------------------------------------|
| Dans la salle n°5 sont stockés les os du haut du corps | <input type="checkbox"/> | <input type="checkbox"/> |
| Les paniers repas des enfants se trouvent sous leurs sièges | <input checked="" type="checkbox"/> | <input type="checkbox"/> |
| Le fantôme a volé le panier repas d'Anne Laure | <input type="checkbox"/> | <input checked="" type="checkbox"/> |
| Pour rester forts, les os ont besoin de calcium et de vitamine D | <input checked="" type="checkbox"/> | <input type="checkbox"/> |
| La vitamine D sert à fixer le calcium sur les os | <input checked="" type="checkbox"/> | <input type="checkbox"/> |
| On trouve de la vitamine D dans les légumes | <input checked="" type="checkbox"/> | <input type="checkbox"/> |
| Ophélie cherche les os de son épaule | <input type="checkbox"/> | <input checked="" type="checkbox"/> |
| Les côtes ressemblent à des barreaux | <input checked="" type="checkbox"/> | <input type="checkbox"/> |
| Carlos a trouvé son fémur | <input type="checkbox"/> | <input checked="" type="checkbox"/> |
| L'humérus est un os du bras qui s'intercale entre l'épaule et le coude | <input checked="" type="checkbox"/> | <input type="checkbox"/> |
| Nous avons 12 paires de côtes | <input checked="" type="checkbox"/> | <input type="checkbox"/> |
| Melle Bille en tête panique sans cesse | <input type="checkbox"/> | <input checked="" type="checkbox"/> |
| Quand la lumière s'éteint, les enfants voient 8 squelettes tournicoter autour d'eux | <input type="checkbox"/> | <input checked="" type="checkbox"/> |

Chapitre 7 QCM = Questionnaire à Choix Multiples

L'épaule est formée de 2 os : *omoplate et clavicule, radius et cubitus, tibia et péroné.*

L'avant bras est composé de 2 os : *radius et cubitus, omoplate et clavicule, tibia et péroné.*

Carlos et Raphaël se disputent un *paquet de chips, os, jouet.*





Quand les os sont cassés, on dit qu'ils sont *fracturés, fichés, conservés.*

Le médecin pose alors un *lapin, diagnostic, plâtre.*

La soudure de l'os fracturé s'appelle un *collage, cal, agrafage.*

Il faut *3 à 10 semaines, 3 à 10 mois* pour que l'os se répare.

Chapitre 8 relie les questions aux bonnes réponses

- | | | | | |
|--------------------------------|-----------------------|---|-----------------------|---------------------------------|
| Raphaël se contente d'une | <input type="radio"/> |  | <input type="radio"/> | Sally, une ouvrière |
| Pour sortir, il faut traverser | <input type="radio"/> |  | <input type="radio"/> | un long tunnel sombre |
| Un squelette barre le | <input type="radio"/> |  | <input type="radio"/> | de costumes électriques |
| Ce squelette est en fait | <input type="radio"/> |  | <input type="radio"/> | une paire de mains trop petites |
| Sally teste la collection | <input type="radio"/> |  | <input type="radio"/> | un passage |

Chapitre 9 VRAI OU FAUX ?

M. Hausmann offre un cadeau à Melle Bille en tête : une boîte

Dans la boîte, il y a des cagoules noires

Il y a même un petit costume pour Lise

Le bus se transforme en bateau magique

De retour en classe, les enfants ont une leçon de géographie

La tête est composée de 22 os

Tous les os du crâne sont séparés sauf la mâchoire inférieure qui est soudée

Le plus petit os du squelette est l'étrier

L'étrier est un os du bras

L'étrier n'est pas plus gros qu'un grain de riz

Le nez n'est pas vraiment un os mais un cartilage

Les oreilles aussi sont faites de cartilage

Après la leçon, les enfants font la sieste

Les animaux qui n'ont pas de squelette sont des invertébrés

V	F
X	
	X
X	
	X
	X
X	
	X
X	
X	
	X
X	

Appréciation du livre :

1	2	3	4	5	6	7	8	9	10
---	---	---	---	---	---	---	---	---	----

NOMME LES OS DU SQUELETTE

